

(EL YUNQUE - Rio Grande)

DE BOSQUE Y CORAL

(COSTA NORTE DE PUERTO RICO)



SOY MONTAÑA DE SIERRA, ALGÚN CAYO CERCA DE LA BAHÍA.

ALGO DE LAGUNA Y LAGO, TAMBIÉN ISLOTE EN COSTA DE MANOS.

CON MI CASCADE BOCA SALGO A MOGOTES.
 CON MI MANO SIENTO SIENTO SOL, CERRO Y VALLE.
 LA PLAYA ME REFRESCA, LAS DUNAS ME SECAN.
 MI SISTEMA CONVIERTE EN LLANO EL VIENTO DE HURACÁN.

SOY LLUVIA EN BOSQUE SECO Y MANGLAR,
 EN RÍO Y MAR SOY ÓSEO Y MUSCULAR.
 EN CUEVA, HUESO Y PULMONES DE ROCA.
 UN SISTEMA MÁS EN LA CORDILLERA.

CC BY-NC-SA 4.0 | *Atribución/Reconocimiento-NoComercial-CompartirIgual 4.0 Internacional*

DICIEMBRE

Dom	Lun	Mar	Mié	Jue	Vie	Sáb
	1	2	3	4	5	6
7	8	9	10	11	12	13
14	15	16	17	18	19	20
21	22	23	24	25	26	27
28	29	30	31			

?Dormil años, de qué?

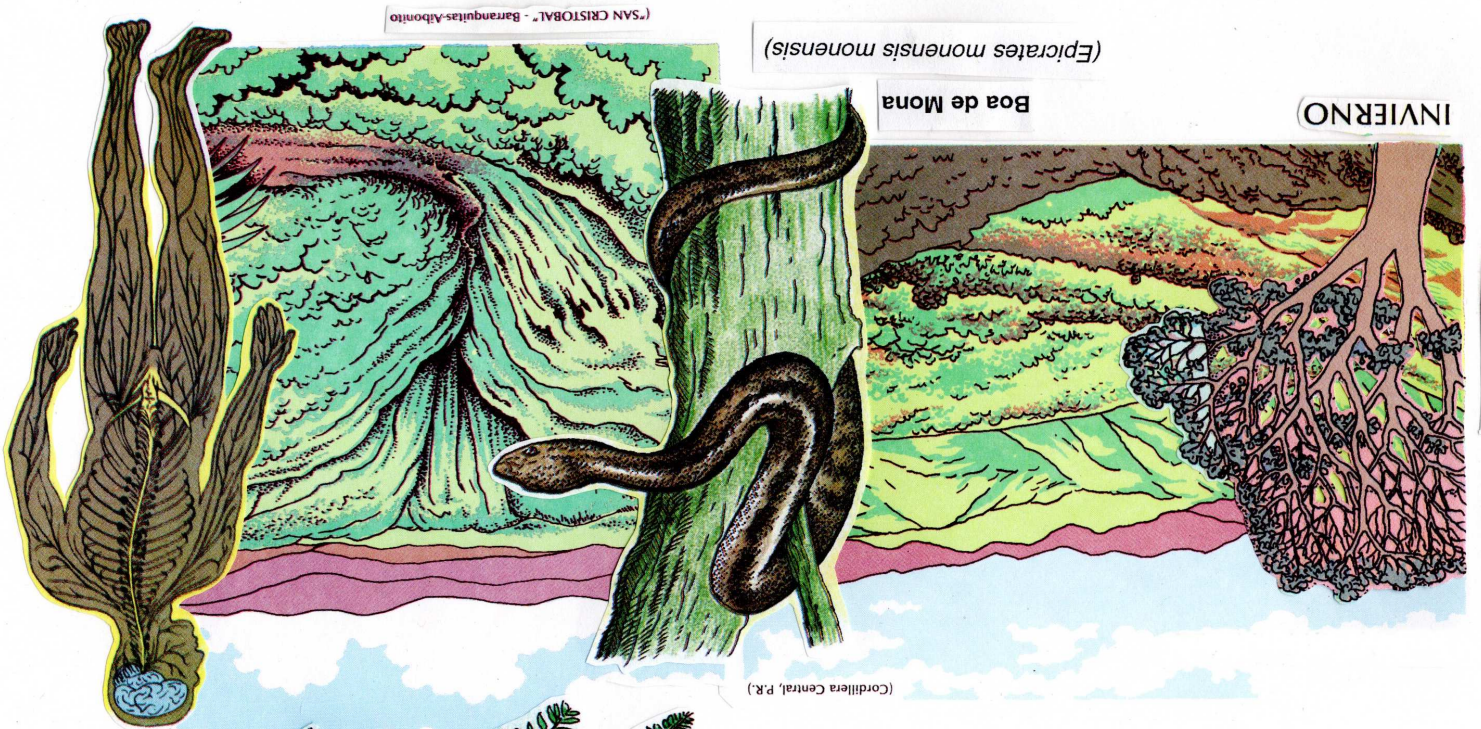

(*Epicrates moneis moneis*)

Boa de Mona

INVERNO

(SAN CRISTOBAL - Barranquitas-Albortito)

(Cordillera Central, P.R.)

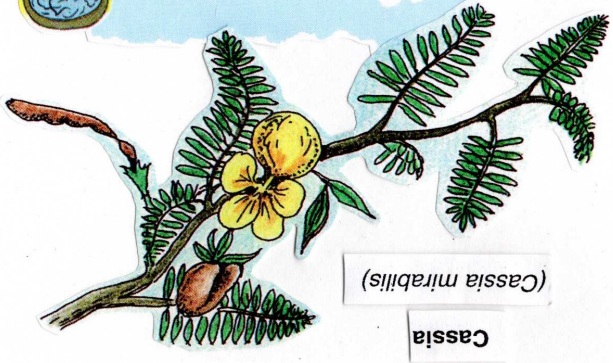

(*Cassia mirabilis*)

Cassia

UN SISTEMA MÀS EN LA CORDILLERA



Higüero de sierra

(*Crescentia portoricensis*)

SOY MONTAÑA
DE SIERRA

("TRES PICACHOS" Jayuya)

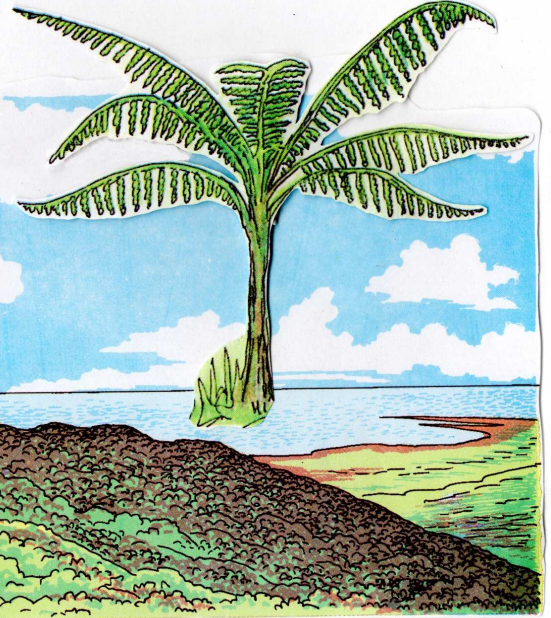

Helecho de bosque enano (*Cyathea dryopteroides*)



Coquí de Eneida

(*Eleutherodactylus eneidæ*)



(Sierra de Luquillo)

NOVIEMBRE

Dom Lun Mar Mié Jue Vie Sáb

30						1
2	3	4	5	6	7	8
9	10	11	12	13	14	15
16	17	18	19	20	21	22
23	24	25	26	27	28	29

4	3	2	1			
11	10	9	8	7	6	5
18	17	16	15	14	13	12
25	24	23	22	21	20	19
	31	30	29	28	27	26
Sáb	Vie	Jue	Mié	Mar	Lun	Dom

ENERO

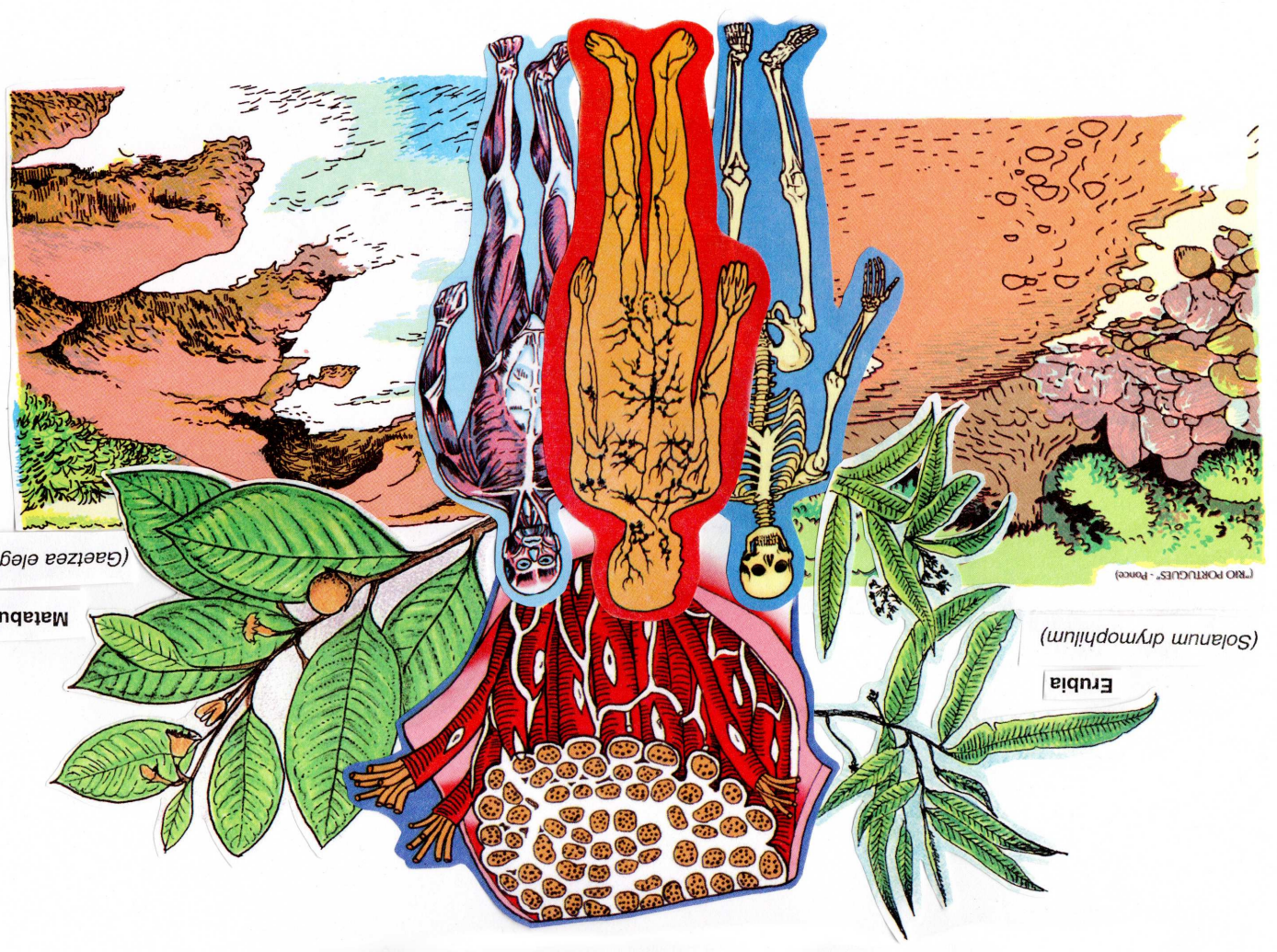

(Gaetzea elegans)

Matabuey

(Solanum drymophilum)

Erubia

EN RÍO Y MAR SOY ÓSEO Y MUSCULAR

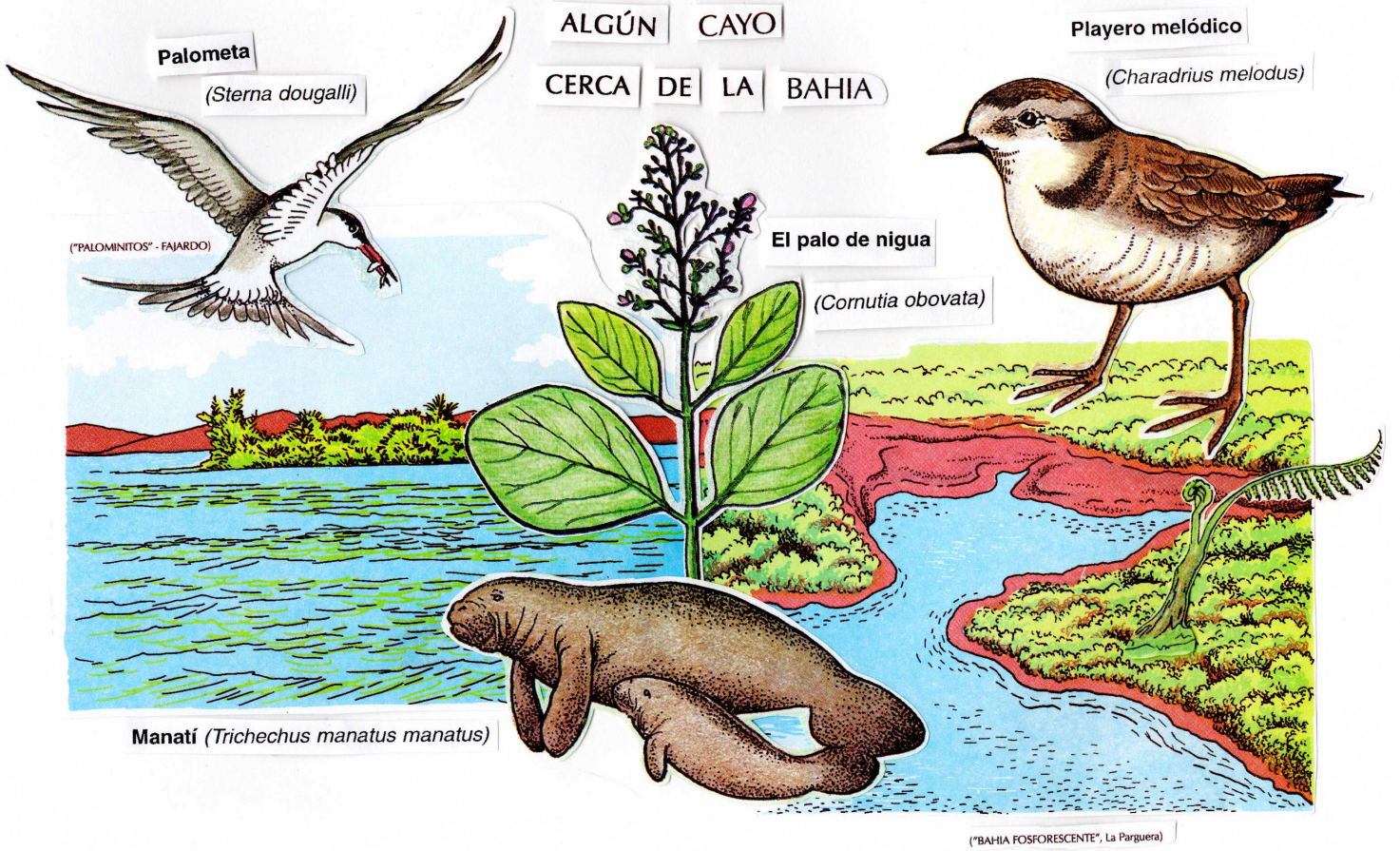

OCTUBRE

Dom	Lun	Mar	Mié	Jue	Vie	Sáb
			1	2	3	4
5	6	7	8	9	10	11
12	13	14	15	16	17	18
19	20	21	22	23	24	25
26	27	28	29	30	31	

1						
8	7	6	5	4	3	2
15	14	13	12	11	10	9
22	21	20	19	18	17	16
	28	27	26	25	24	23

Sáb Vie Jue Mié Mar Lun Dom

FEBRERO

Lagartijo gigante de Culebra (*Anolis roosevelti*)

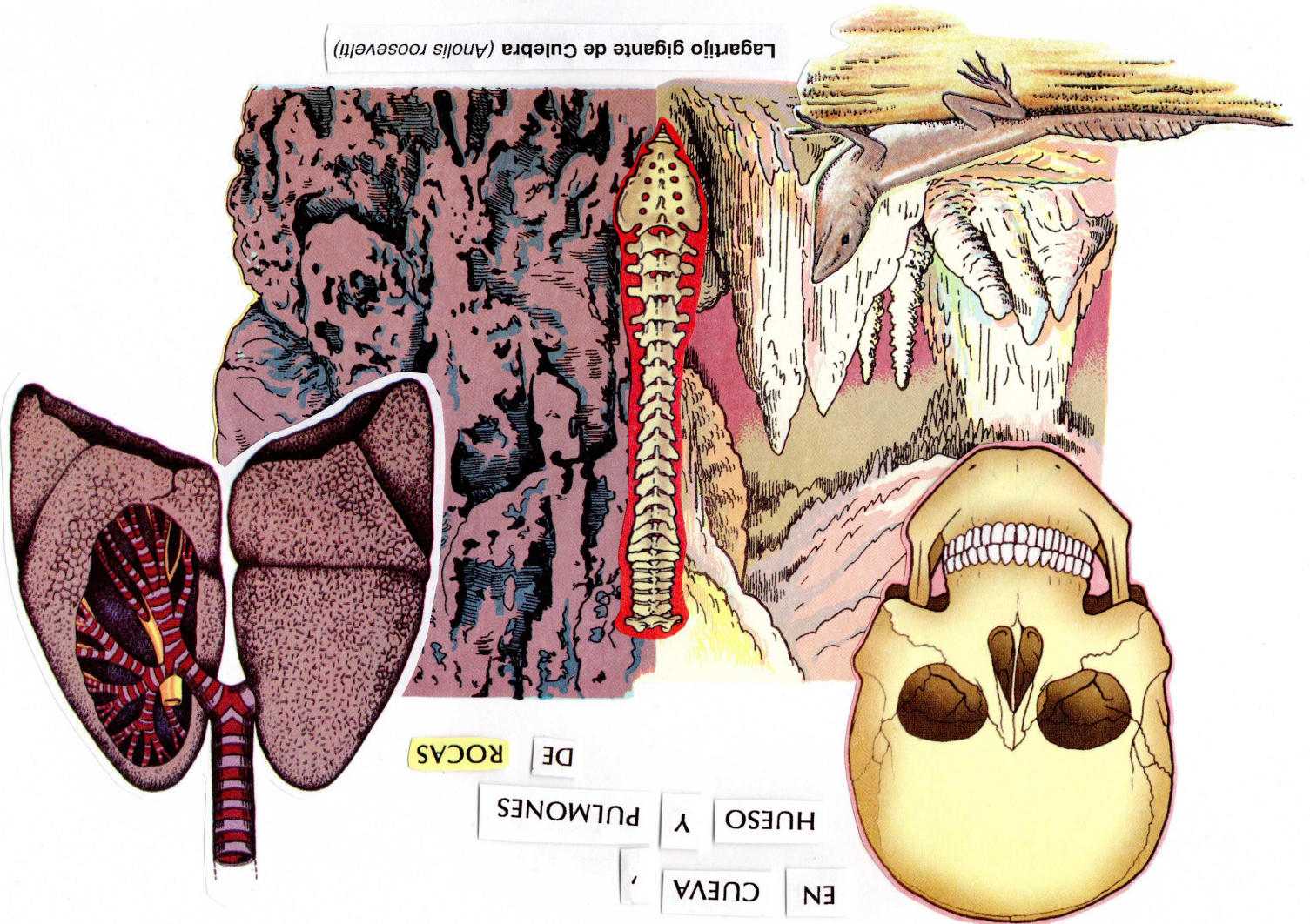

DE ROCAS

HUESO Y PULMONES

EN CUEVA

ALGO DE LAGUNA

Y LAGO

Gallito amarillo (*Porzana flaviventri*)

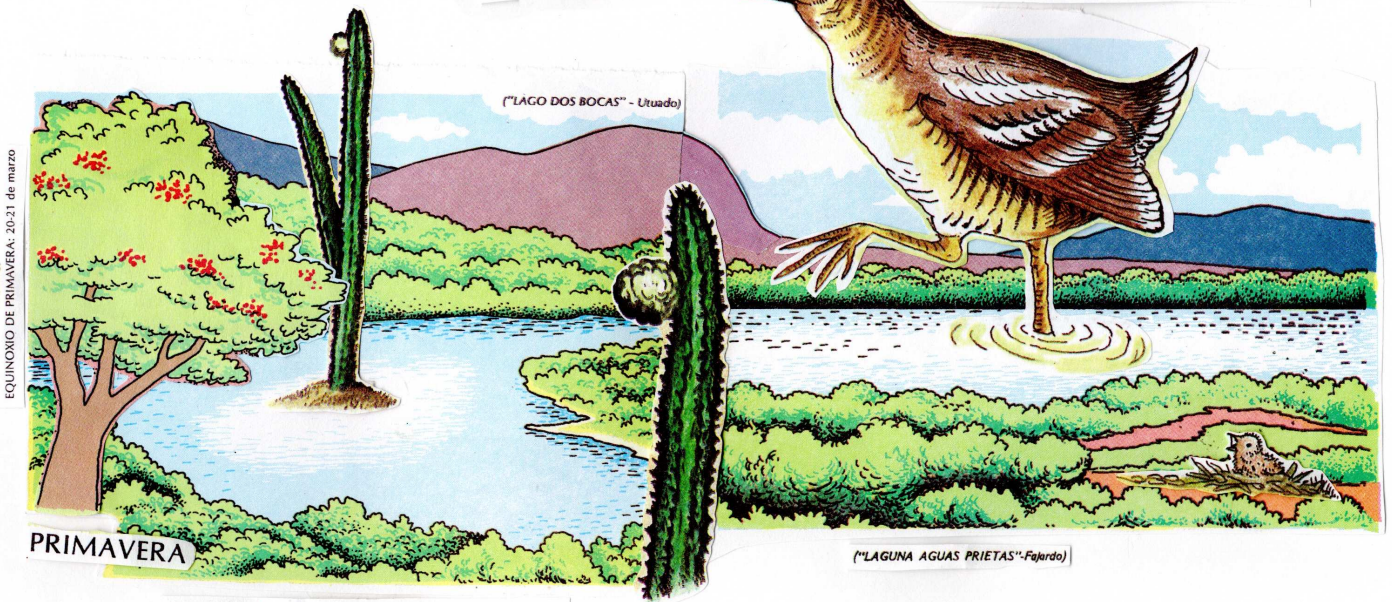

SEPTIEMBRE

Dom Lun Mar Mié Jue Vie Sáb

	1	2	3	4	5	6
7	8	9	10	11	12	13
14	15	16	17	18	19	20
21	22	23	24	25	26	27
28	29	30				

29	28	27	26	25	24	23
22	21	20	19	18	17	16
15	14	13	12	11	10	9
8	7	6	5	4	3	2
1					31	30
Sáb	Vie	Jue	Mié	Mar	Lun	Dom

MARZO

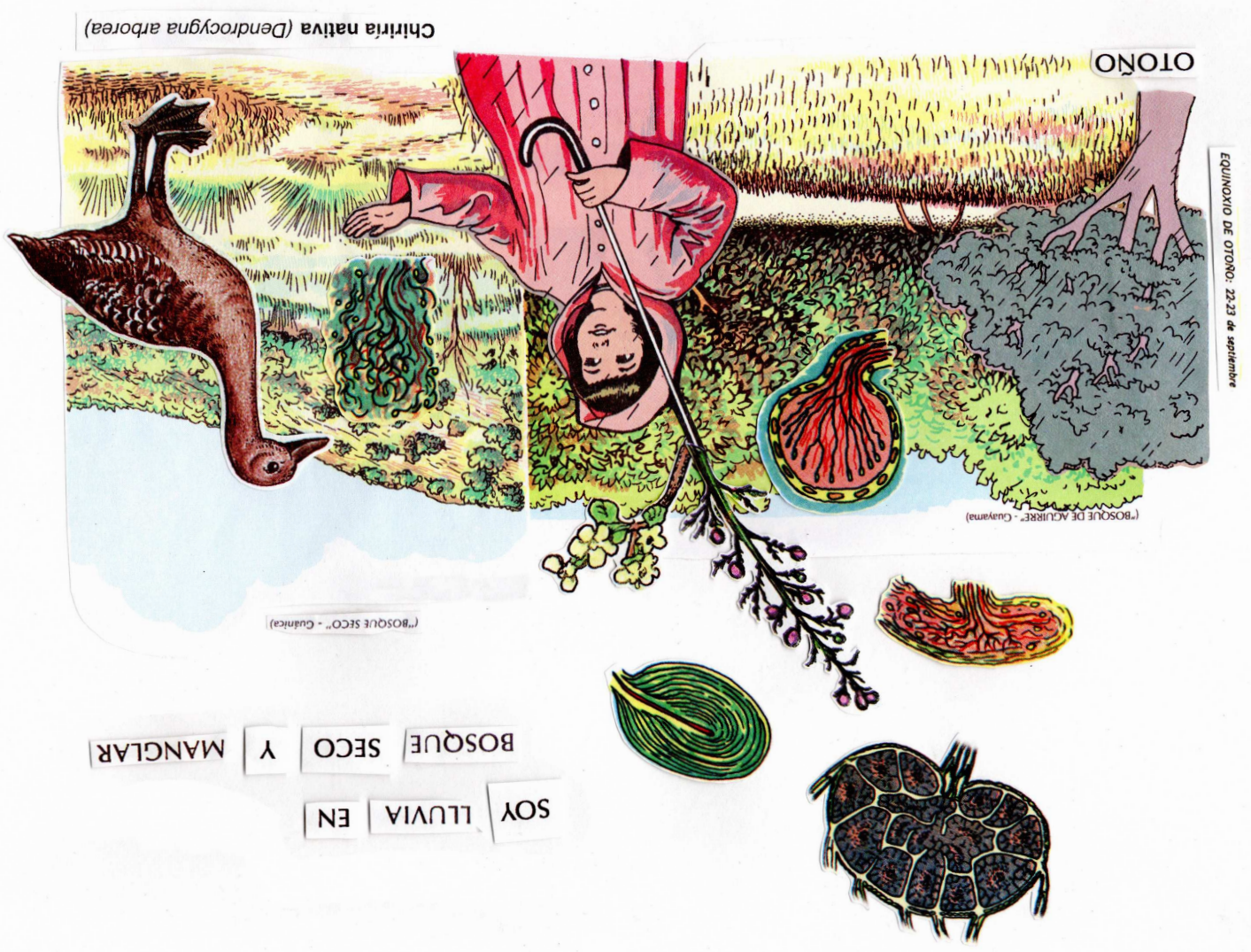

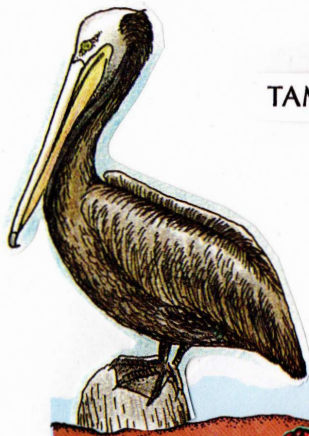

TAMBIÉN ISLOTE
EN COSTA DE MANO

Pelicano pardo (*Pelicanus occidentalis*)

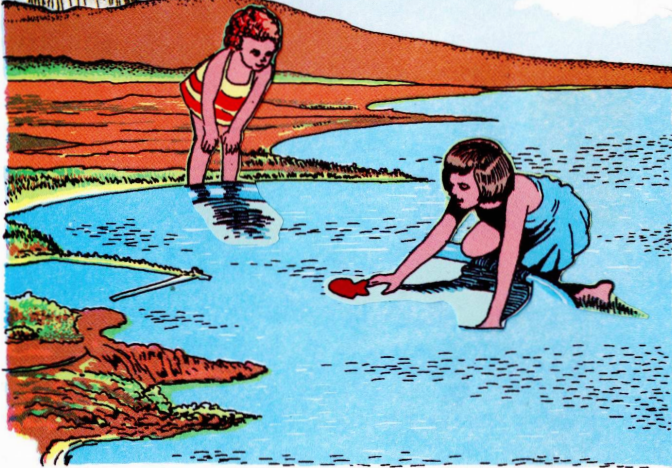
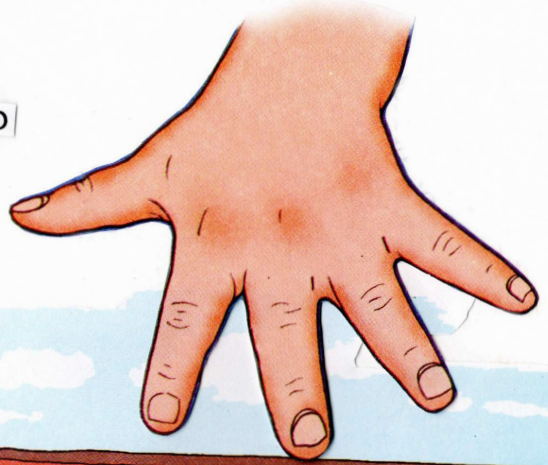

AGOSTO

Dom

Lun

Mar

Mié

Jue

Vie

Sáb

31						1	2
3	4	5	6	7	8	9	
10	11	12	13	14	15	16	
17	18	19	20	21	22	23	
24	25	26	27	28	29	30	

			30	29	28	27
26	25	24	23	22	21	20
19	18	17	16	15	14	13
12	11	10	9	8	7	6
5	4	3	2	1		
Sáb	Vie	Jue	Mié	Mar	Lun	Dom

ABRIL

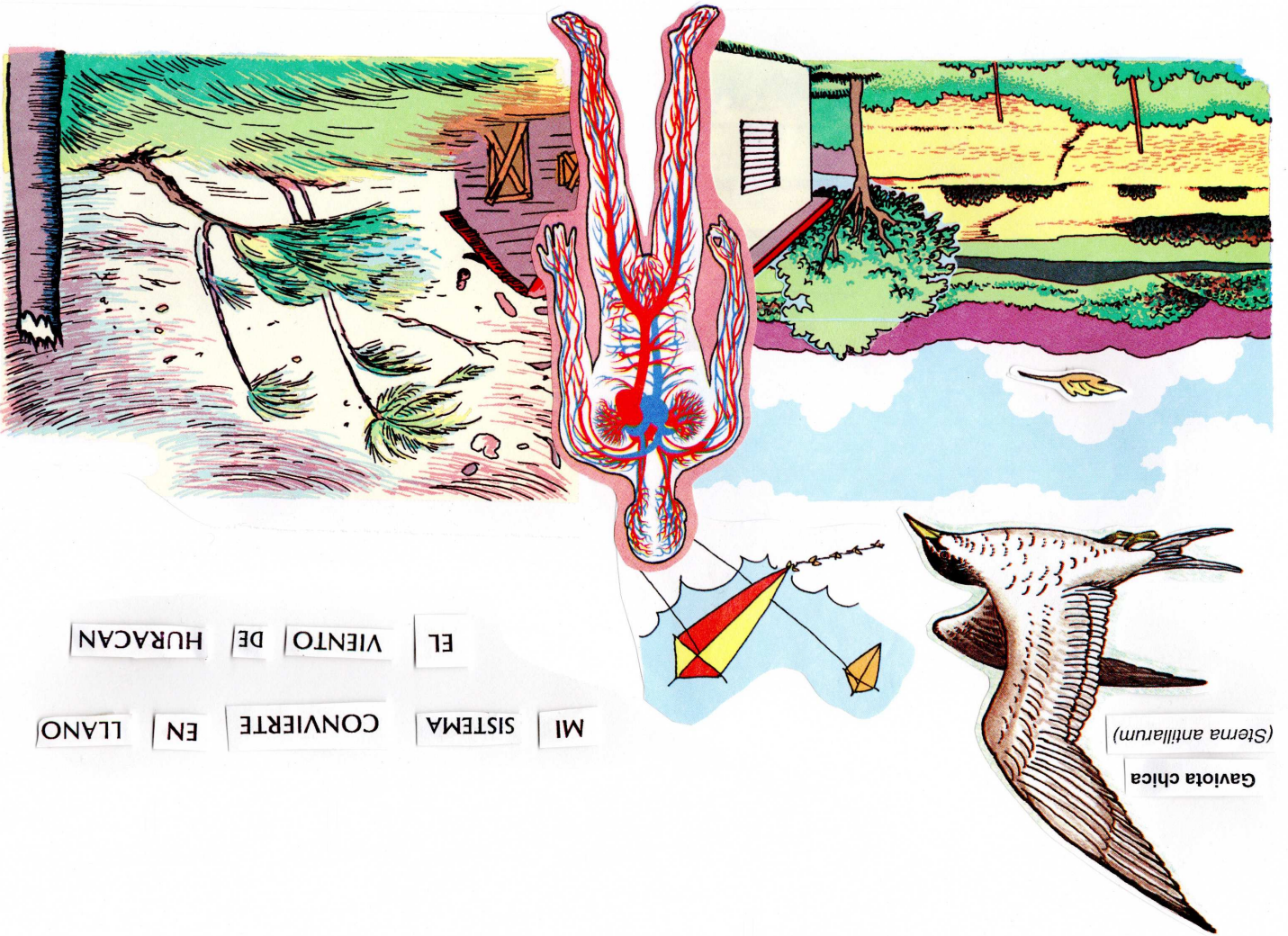

Gaviota chica
(*Sterna antillarum*)

MI SISTEMA CONVIERTE EN LLANO
EL VIENTO DE HURACAN

CON MI CASCADA BOCA
SALTO A MOGOTES



Cóbana negra (*Stahlia monosperma*)

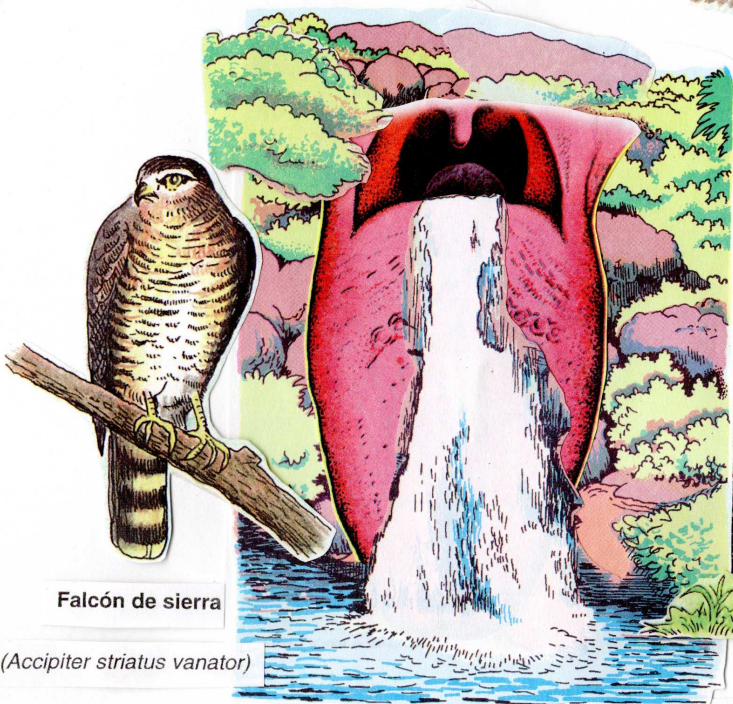

Falcón de sierra

(*Accipiter striatus vanator*)

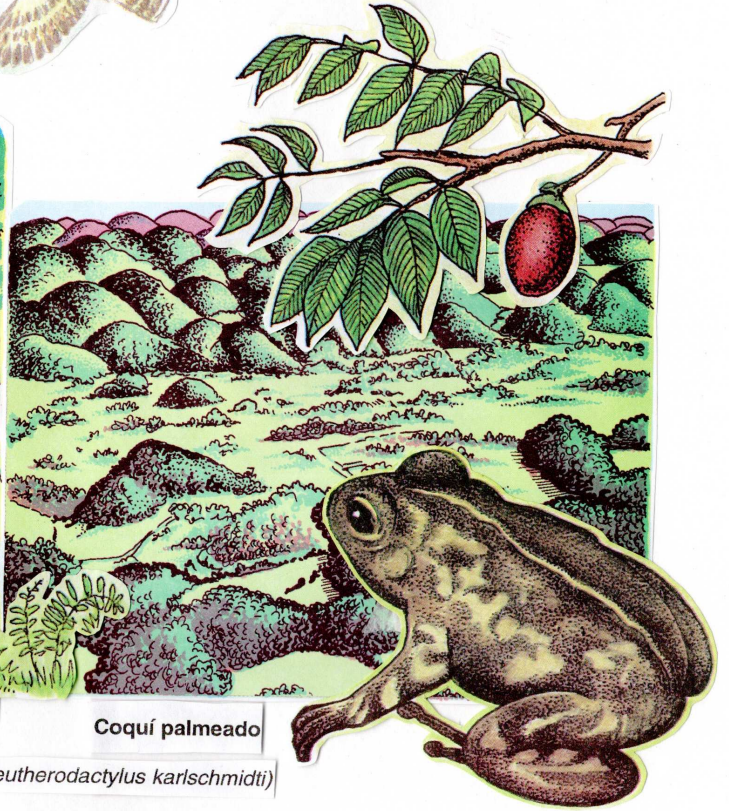

Coquí palmeado

(*Eleutherodactylus karlshmidtii*)

JULIO

Dom

Lun

Mar

Mié

Jue

Vie

Sáb

		1	2	3	4	5
6	7	8	9	10	11	12
13	14	15	16	17	18	19
20	21	22	23	24	25	26
27	28	29	30	31		

31	30	29	28	27	26	25
24	23	22	21	20	19	18
17	16	15	14	13	12	11
10	9	8	7	6	5	4
3	2	1				
Sáb	Vie	Jue	Mié	Mar	Lun	Dom

MAYO

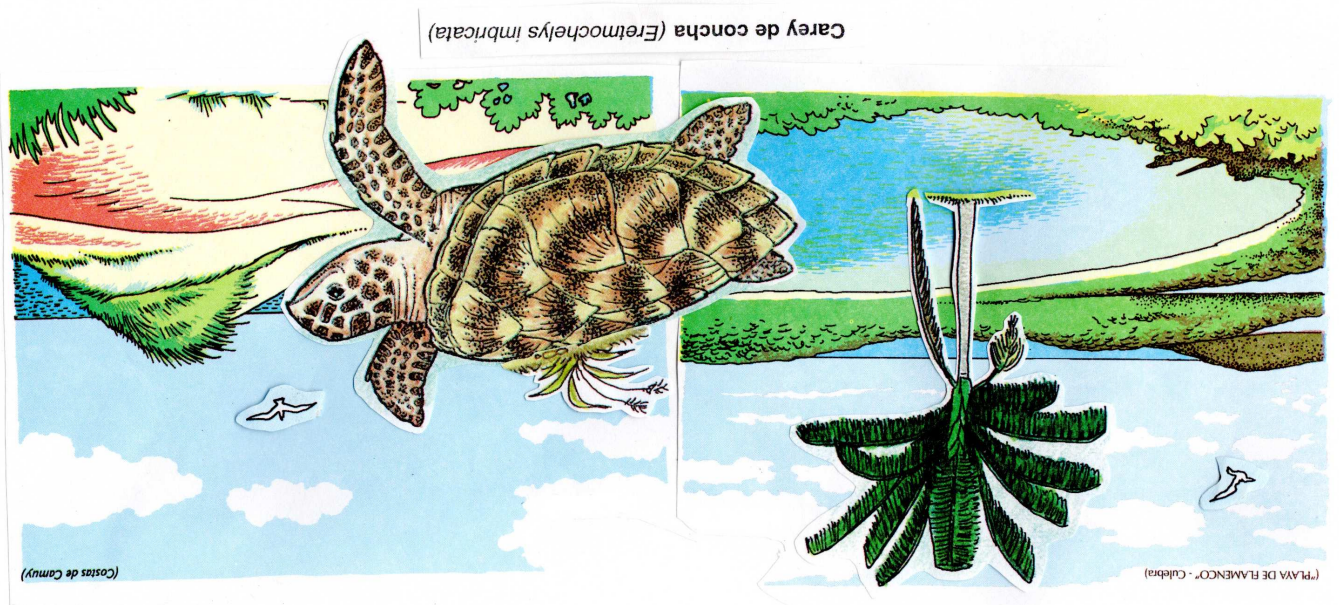

Carey de concha (*Eretmochelys imbricata*)

(Costas de Canyu)

(PLAYA DE FLAMENCO - Cádiz)

SECAN ME LAS DUNAS

La palma de manaca (*Calyptronomia rivalis*)

LA PLAYA ME REFRESCA

CON MI MANO SIENTO

SOL , CERRO Y VALLE



("CERRO PUNTA": Jayuya)

("VALLE DE LAJAS" - Lajas)

SOLSTICIO DE VERANO: 21-22 de junio

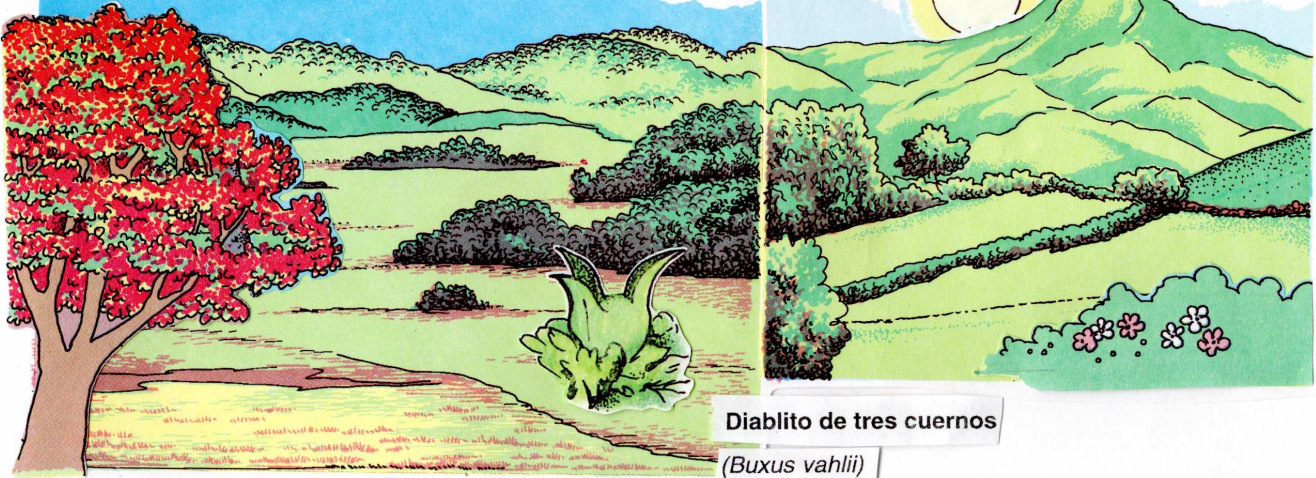

Diablito de tres cuernos

(*Buxus vahlii*)

VERANO

JUNIO

Dom

Lun

Mar

Mié

Jue

Vie

Sáb

1

2

3

4

5

6

7

8

9

10

11

12

13

14

15

16

17

18

19

20

21

22

23

24

25

26

27

28

29

30